

APORTES DE LAS CIENCIAS COGNITIVAS A LA EDUCACIÓN

Educación Permanente 2023



CURSO PRESENCIAL

DOCENTES:

Juan Valle-Lisboa
Leonel Gómez-Sena
Alejandra Carboni
Fernando González
Álvaro Cabana
Alejandro Vásquez
Antonella Arrieta
Verónica Nin
Hernán Delgado
Alejandro Maiche
Soledad Assis
Dahiana Fitipalde
Anaclara Gerosa
Ewelina Bakala
Maria Noel Macedo
Roberto Aguirre

Consultas del curso:
cicea@ei.udelar.edu.uy



**29 DE ABRIL AL
8 DE JULIO
SÁBADOS
9 A 13 HRS**

INSCRIPCIONES AQUÍ:

<https://tinyurl.com/Inscripcion-EP-FCien>

MATRÍCULA: \$1500

IMPORTANTE: El pago de matrículas no tiene devolución.

Cierre de inscripciones: 24/4

Dirigido a:

Docentes de todos los niveles.

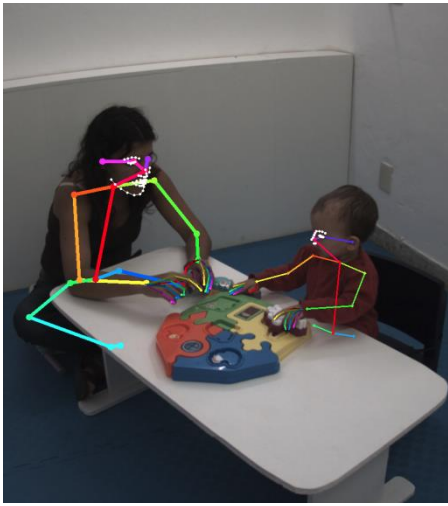

OBJETIVOS DEL CURSO

El curso Aportes de las Ciencias Cognitivas a la Educación busca acercar a educadores a los principales y más recientes hallazgos del campo de las Ciencias Cognitivas. En el curso se abordarán temas como atención, aprendizaje, memoria, lenguaje y matemática. Cada encuentro tendrá una instancia de exposición y una instancia de taller de discusión. Este curso busca introducir al estudiante en teorías básicas sobre la cognición humana, así como en la práctica e interpretación de la investigación empírica en los campos de la cognición y las ciencias del desarrollo. Además, pretende generar espacios que permitan discutir los potenciales aportes de las ciencias cognitivas a las prácticas educativas.

CONTENIDOS

- 1- APORTES DE LA CIENCIAS COGNITIVAS A LA EDUCACIÓN: DEBATE Y NEUROMITOS
- 2- PERCEPCIÓN Y ATENCIÓN
- 3- MEMORIA Y APRENDIZAJE
- 4- EMOCIÓN Y MOTIVACIÓN
- 5- AUTORREGULACIÓN, FUNCIONES EJECUTIVAS Y CONTEXTO
- 6- COGNICIÓN NUMÉRICA Y MATEMÁTICAS
- 7- LENGUAJE
- 8- APRENDIZAJE DE LA LECTURA
- 9- INTEGRACIÓN DE TECNOLOGÍA AL AULA
- 10- CICLO CIRCADIANO Y PROCESOS DE ENSEÑANZA-APRENDIZAJE
- 11- EVALUACIÓN DEL DESARROLLO Y DE LA CALIDAD DE AMBIENTES EDUCATIVOS EN PRIMERA INFANCIA: TEORÍA Y MEDICIÓN

Educación Permanente 2023



MODALIDAD DE EVALUACION

Asistencia (80%),
participación en talleres
y evaluación final
individual.

INSTRUCTIVO PARA PAGO DE MATRÍCULA

Depósito o transferencia CC \$ BROU

- nº nuevo 001559380-00002
- nº anterior 179-002484-6

Adjuntar comprobante al formulario de inscripción o enviarlo a udep@fcien.edu.uy. Identificar el pago con nombre del depositante y curso.

Cursos y actividades de educación permanente cuentan con el aval de CES-ANEP.

Res. 9; exp. 3/7898/19