

BASES GENÉTICAS DEL CÁNCER

Educación Permanente 2022

Curso PRESENCIAL
(con cupos virtuales
sincrónicos limitados)

Clases expositivas,
discusión de casos
clínicos y actividades
remotas (plataforma
EVA).

Lugar: Anfiteatro piso
6 del Hospital de
Clínicas

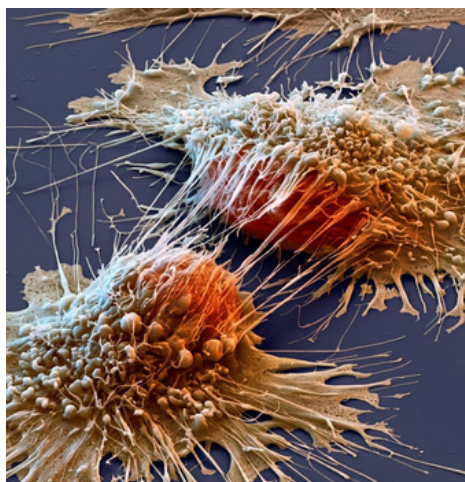

9/8 AL 29/11

**MARTES
18:00 A
20:30**

INSCRIPCIONES AQUÍ

<https://tinyurl.com/Inscripcion-EP-Ciencias>

MATRÍCULA: \$3000 Cupos limitados

Estudiantes de posgrados académicos privados, posgrados
profesionales: Beca de 50 % de la matrícula (\$ 1.500)

Cierre de inscripciones: 1/8

Estudiantes de
posgrados
PEDECIBA - PROINBIO,
PRIVADOS, POSGRADOS
PROFESIONALES
**Adjuntar constancia o
escolaridad SGAE**



udep@fcien.edu.uy
2522 4665 / [web Udep](http://web.Udep)

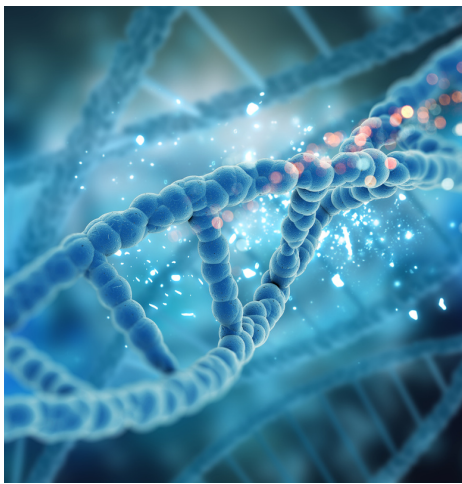

Objetivo / Temas

Comprender los cambios genéticos que conducen a la neoplasia y la importancia de los mismos en la clínica y en el desarrollo de terapias

- Biología y Genética del Cáncer
- Marcadores moleculares y terapias dirigidas
- Casos clínicos

Acceso a programa y cronograma:

<https://bit.ly/3apUuoF>

COORDINAN

Dra. Nora
Artagaveytia

Dra. María Ana
Duhagon

Dra. Mercedes
Rodríguez-Teja

Dra. Cecilia Mathó

Consultas sobre el curso:
basesgencancer@gmail.com

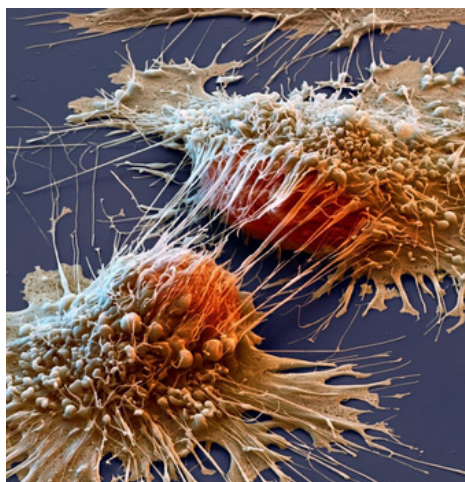

APROBACIÓN

Examen escrito con problemas, preguntas abiertas y múltiple opción.

INSTRUCTIVO PARA PAGO DE MATRÍCULA

Depósito o transferencia CC \$ BROU

*nº nuevo 001559380-00002

*nº anterior 179-002484-6

Adjuntar comprobante al formulario de inscripción o enviarlo a udep@fcien.edu.uy. Identificar el pago con nombre del depositante y curso.

**Importante: las matrículas no tienen devolución*



udep@fcien.edu.uy

2522 4665 / [web Udep](http://web.Udep)