



MAPEO DE VEGETACIÓN PARA APICULTORES Y OTROS INTERESADOS

Educación Permanente 2022

CURSO A DISTANCIA

plataforma eva.eduper
<https://eva.eduper.udelar.edu.uy>
Zoom

EQUIPO DOCENTE

Dra. Silvana Masciadri
Mág. Estela Santos
Dr. José Carlos Guerrero
(docente responsable)

CARGA HORARIA

32 hrs (16 teórico prácticas
y 16 prácticas)

Consultas del curso

silvana.mb@gmail.com

MODALIDAD

- Clases semanales sincrónicas
- Actividades en la plataforma EVA asincrónicas

**29 JUNIO
AL
10 AGOSTO**
**MIÉRCOLES
18 A 21 HS**

INSCRIPCIONES AQUÍ

<https://tinyurl.com/Inscripcion-EP-FCien>

MATRÍCULA: \$u 1200

Cierre de inscripciones: 8/6
Cupo 20 personas

Cursos y actividades de educación permanente cuentan con el aval de CES-ANEP.

Res. 9; exp. 3/7898/19



TEMARIO RESUMIDO

1. FLORA Y VEGETACIÓN DEL URUGUAY Y LA REGIÓN.
2. SISTEMAS PRODUCTIVOS DE URUGUAY Y SU DISTRIBUCIÓN.
3. POTENCIAL APÍCOLA DE LAS COMUNIDADES VEGETALES Y SISTEMAS PRODUCTIVOS.
4. CONCEPTOS GENERALES DE SISTEMAS DE REFERENCIA GEOGRÁFICA.
5. INTERPRETACIÓN DE IMÁGENES SATELITALES EN GOOGLE EARTH, MAPEO Y CÁLCULO DE SUPERFICIES.

OBJETIVO

Brindar herramientas prácticas y de fácil acceso para conocer e interpretar las comunidades vegetales y ecosistemas, así como otros recursos de interés en el área de influencia del apiario, y para su mapeo a través de imágenes satelitales y recursos disponibles de Google Earth®

Educación Permanente 2022

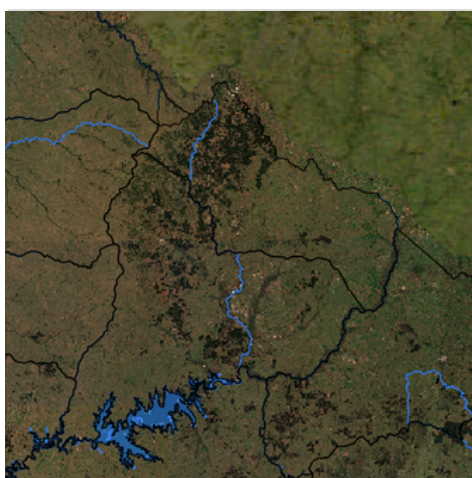

APROBACIÓN

Asistencia, actividades y presentación de trabajo final (mapeo de un sitio de interés)

INSTRUCTIVO PARA PAGO DE MATRÍCULA

Depósito o transferencia a CC \$ BROU

*nº nuevo 001559380-00002

*nº anterior 179-002484-6

Adjuntar comprobante al formulario de inscripción o enviarlo a udep@fcien.edu.uy. Por favor identificar el pago con nombre del depositante y curso.

**Importante: las matrículas no tienen devolución*

Cursos y actividades de educación permanente cuentan con el aval de CES-ANEP.

Res. 9; exp. 3/7898/19